

ตัวอย่างการกรอกแบบฟอร์มคำขอรับใบอนุญาตใช้สัตว์

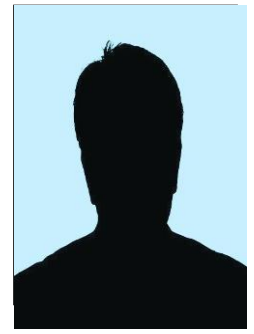

เลขที่คำขอรับใบอนุญาตใช้สัตว์ U□-□□□□□□-□□□□□□

(เจ้าหน้าที่เป็นผู้กรอก)

คำขอรับใบอนุญาตใช้สัตว์

เขียนที่..... กรมประมง.....
วันที่ 27 เดือน กันยายน พ.ศ. 2558

ข้าพเจ้าชื่อ (นาย/นาง/นางสาว)..... ผศ.ดร.เอกนที..... นามสกุล..... เย็นธารา..... (ตำแหน่งทางวิชาการ)
NAME (MR./MRS./MISS)..... AEKNATHEE..... SURNAME..... YENTHARA..... (ให้ใช้ตัวพิมพ์ใหญ่)
เกิดวันที่ 10 เดือน พฤษภาคม พ.ศ. 2512 อายุ 46 ปี สัญชาติ ไทย

หมายเลขบัตรประจำตัวประชาชน 3 6 0 8 9 0 2 5 8 0 0 1 3 หรือหนังสือเดินทาง
เลขที่..... ออกให้เมื่อวันที่ 6 กรกฎาคม 2555..... หมุดอายุวันที่ 9 พฤษภาคม 2561.....
ที่อยู่ขณะเขียนบ้าน เลขที่ 63/122 หมู่..... ตรอก/ซอย..... คูบอน 27..... ถนน.....
ตำบล/แขวง..... ท่าแร่..... อำเภอ/เขต..... บางเขน..... จังหวัด..... กรุงเทพฯ.....
รหัสไปรษณีย์..... 10220..... โทรศัพท์..... 0-2561-7500..... โทรสาร..... 0-2561-2534.....
โทรศัพท์เคลื่อนที่..... 08-1534-1936..... อีเมล..... namsai2512@gmail.com.....

ที่อยู่ปัจจุบัน ที่เดียวกับที่อยู่ในทะเบียนบ้าน
เลขที่..... 46/13..... หมู่..... 3..... ตรอก/ซอย..... ถนน..... พหลโยธิน.....
ตำบล/แขวง..... อนุสาวรีย์..... อำเภอ/เขต..... บางเขน..... จังหวัด..... กรุงเทพฯ.....
รหัสไปรษณีย์..... 10220..... โทรศัพท์..... 0-2521-0607..... โทรสาร..... 0-2521-2856.....

สถานที่ทำงาน ชื่อหน่วยงาน..... กองวิจัยและพัฒนาประมงน้ำจืด กรมประมง.....
เลขที่..... 50..... หมู่..... ตรอก/ซอย..... ถนน..... พหลโยธิน.....
ตำบล/แขวง..... ลาดยาว..... อำเภอ/เขต..... จตุจักร..... จังหวัด..... กรุงเทพฯ.....
รหัสไปรษณีย์..... 10900..... โทรศัพท์..... 0-2579-2619..... โทรสาร..... 0-2940-5622.....

ที่อยู่ที่ต้องการให้ติดต่อ ที่อยู่ตามทะเบียนบ้าน ที่อยู่ปัจจุบัน สถานที่ทำงาน

มีความประสงค์ขอรับใบอนุญาตผู้ใช้สัตว์ ประเภท 1 ประเภท 2 ประเภท 3

ใบอนุญาต ประเภท 1 ประเภท 2

เพื่อ 1. ขอรับใบอนุญาตใช้สัตว์ (ครั้งแรก)
 2. ขอรับใบแทนใบอนุญาตใช้สัตว์ เนื่องจาก
 ใบอนุญาตหาย ใบอนุญาตชำรุด
 เปลี่ยนชื่อตัว เปลี่ยนชื่อสกุล
 อื่นๆ (ระบุ).....

3. ขอต้ออายุใบอนุญาตใช้สัตว์

กรณี 2 - 3 โปรดระบุหมายเลขของใบอนุญาตเดิม.....

ใบอนุญาต ประเภท 3

เพื่อ 1. ขอให้ตนเอง (ได้แนบเอกสารประกอบการทำงานมาพร้อมนี้แล้ว)
 2. ขอรับใบอนุญาตใช้สัตว์ของ.....

บัตรประจำตัวประชาชน/หนังสือเดินทาง เลขที่.....
เพื่อเป็นวิทยากร ในการอบรม / สัมมนา / โครงการ เรื่อง.....
ระหว่างวันที่..... - วันที่.....

เป็นผู้ปฏิบัติกับสัตว์เพื่องานทางวิทยาศาสตร์

- นักวิจัย
- นักวิทยาศาสตร์
- ผู้สอน
 - สอนภาคปฏิบัติกับสัตว์เพื่องานทางวิทยาศาสตร์ในระดับอาชีวศึกษา
 - สอนภาคปฏิบัติกับสัตว์เพื่องานทางวิทยาศาสตร์ในระดับอุดมศึกษา
 - สอนภาคปฏิบัติกับสัตว์เพื่องานทางวิทยาศาสตร์ในระดับประถมศึกษา และระดับมัธยมศึกษา
- เสนอโครงการขอใช้สัตว์เพื่องานทางวิทยาศาสตร์
- ควบคุมการเลี้ยงสัตว์เพื่องานทางวิทยาศาสตร์
- ปฏิบัติหน้าที่สัตวแพทย์ประจำสถาน
- กำกับดูแลสถานที่ดำเนินการต่อสัตว์
- เป็นผู้ผู้เชี่ยวชาญเกี่ยวกับการเลี้ยงหรือองค์การในประเทศให้เป็นวิ
- นักวิจัยต่างประเทศที่ได้รับเชิญจากงานทางวิทยาศาสตร์อยู่ในประเท
- นักวิจัยหรือผู้เชี่ยวชาญที่มีประสบการณ์

-ข้อมูลในช่องนี้จะปรากฏโดยอัตโนมัติเมื่อท่านทำการจองวัน-เวลาอบรมผ่านทางระบบ electronics ทาง www.labanimals.net

-หากท่านไม่ได้กรอกข้อมูลผ่านระบบ ขอให้แจ้งความประสงค์การรับการอบรมตามวัน-เวลาที่ท่านเลือกมาที่ อีเมล admin@labanimals.net เพื่อเจ้าหน้าที่จะได้ประสานงานกับท่านต่อไป

กำหนดวันเข้ารับการอบรมขอรับใบอนุญาตใช้สัตว์ฯ ครั้งที่ 2 วันที่ 26-27 พฤศจิกายน 2558
สถานที่ จุฬาลงกรณ์มหาวิทยาลัย

ข้าพเจ้าขอรับรองว่าข้อความดังกล่าวข้างต้นเป็นความจริงทุกประการ

(ลงชื่อ) เอกนที เย็นธรร ผู้ยื่นขอรับใบอนุญาต
(นายเอกนที เย็นธรร)

สำหรับเจ้าหน้าที่

เลขที่ใบรับใบอนุญาตใช้สัตว์ U --

ได้ตรวจสอบเอกสารแล้ว ครบถ้วน ไม่ครบ ขาด.....

ลงชื่อ.....ผู้ตรวจเอกสาร
(.....)

ลงวันที่

ออกใบรับได้

ลงชื่อ.....ผู้ควบคุม
(.....)

ตำแหน่ง.....

ลงวันที่.....

หลักฐานประกอบการยื่นขอรับใบอนุญาต

- ✓ 1. สำเนาบัตรประจำตัวประชาชน
- ✓ 2. ใบรับรองแพทย์ว่าไม่เป็นโรคติดต่อร้ายแรงและไม่เป็นคนวิกลจริต
- ✓ 3. รูปถ่ายหน้าตรงขนาด 2 นิ้ว ถ่ายไว้ไม่เกิน 6 เดือน จำนวน 2 ใบ

กรณีขอรับใบอนุญาตใช้สัตว์ประเภท 3

- 1. สำเนาบัตรประชาชน / สำเนาหนังสือเดินทางของผู้รับใบอนุญาต
- 2. เอกสารแสดงการมีประสบการณ์การเลี้ยงและใช้สัตว์เพื่องานทางวิทยาศาสตร์ > 30 ปี หรือโครงการอบรมและหนังสือเชิญเป็นวิทยากร กรณียื่นขอแทนวิทยากร แล้วแต่กรณี

หมายเหตุ

“ใบอนุญาตใช้สัตว์เพื่องานทางวิทยาศาสตร์ ประเภท 1” หมายความว่า ใบอนุญาตสำหรับบุคคลที่นำสัตว์เพื่องานทางวิทยาศาสตร์มา เลี้ยง ใช้สัตว์เพื่องานทางวิทยาศาสตร์

“ใบอนุญาตใช้สัตว์เพื่องานทางวิทยาศาสตร์ ประเภท 2” หมายความว่า ใบอนุญาตสำหรับบุคคลที่ใช้สัตว์ประกอบการสอน

“ใบอนุญาตใช้สัตว์เพื่องานทางวิทยาศาสตร์ ประเภท 3” หมายความว่า ใบอนุญาตสำหรับบุคคลที่นำสัตว์เพื่องานทางวิทยาศาสตร์มา เลี้ยง ใช้เพื่องานทางวิทยาศาสตร์ ที่ออกให้เป็นการเฉพาะแบบชั่วคราว โดยมีอายุใบอนุญาตไม่เกินหนึ่งปี

ขั้นตอนการขอรับใบอนุญาตใช้สัตว์

1. กรอกข้อมูลตามแบบคำขอรับใบอนุญาตใช้สัตว์ฯ (Download ที่ www.labanimals.net)
2. จัดเตรียม (1) สำเนาบัตรประจำตัวประชาชน (2) ใบรับรองแพทย์ (3) รูปถ่ายหน้าตรง 2 นิ้ว จำนวน 2 ใบ เพื่อแนบมาพร้อมเอกสาร
3. ลงทะเบียนเพื่อเข้ารับการอบรมบน website (ค่าลงทะเบียนเข้ารับการอบรม 600 บาท/ครั้งชำระได้โดยตรงที่ สถาบันพัฒนาการดำเนินการต่อสัตว์เพื่องานทางวิทยาศาสตร์ สำนักงานคณะกรรมการวิจัยแห่งชาติ (สพสว. วช.) หรือ โอนเงินเข้าบัญชี สำนักงานคณะกรรมการวิจัยแห่งชาติ เลขที่บัญชี 039-1-11453-0 ธนาคารกรุงไทย สาขาพหลโยธิน 39 (ส่งหลักฐานการโอนเงินที่แฟกซ์ 0-2579-0388 หรือ Email : admin@labanimals.net โดยระบุชื่อ-นามสกุล ผู้เข้ารับการอบรมและวันที่ประสงค์เข้ารับการอบรม)
4. ยื่นเอกสารที่ สพสว. วช. หรือส่งไปรษณีย์ลงทะเบียนถึง สถาบันพัฒนาการดำเนินการต่อสัตว์เพื่องานทางวิทยาศาสตร์ สำนักงานคณะกรรมการวิจัยแห่งชาติ 196 ถนนพหลโยธิน เขตจตุจักร 10900

ใบรับคำขอรับใบอนุญาตใช้สัตว์



เลขที่คำขอรับใบอนุญาตใช้สัตว์ U□-□□□□□-□□□□

ผู้ขอ ชื่อ (นาย/นาง/นางสาว).....เอกนที.....นามสกุล.....เย็นธรา

บัตรประจำตัวประชาชน/หนังสือเดินทาง เลขที่.....3608902580013.....

วัตถุประสงค์

ขอรับใบอนุญาตใช้สัตว์ ประเภท 1 ประเภท 2 ประเภท 3

เมื่อวันที่.....27 กันยายน 2558.....

ลงชื่อ.....เอกนที.....เย็นธรา.....ผู้ยื่นขอรับใบอนุญาต
(.....นายเอกนที เย็นธรา.....)

ลงชื่อ.....เจ้าหน้าที่ได้รับคำขอ
(.....)

กำหนดวันเข้ารับการอบรมขอรับใบอนุญาตใช้สัตว์ฯ ครั้งที่ 2 วันที่ 26-27 พฤศจิกายน 2558
สถานที่.....จุฬาลงกรณ์มหาวิทยาลัย.....

หมายเหตุ : ใบรับคำขอนี้ใช้เป็นหลักฐานแสดงว่าเป็นผู้ยื่นคำขอรับใบอนุญาตใช้สัตว์ฯ ตามมาตรา 55 แห่งพระราชบัญญัติสัตว์เพื่องานทางวิทยาศาสตร์ 2558 แล้ว และใช้ได้จนกว่ากฎกระทรวงกำหนดคุณสมบัติ หลักเกณฑ์วิธีการ และเงื่อนไขในการขอรับใบอนุญาต การอนุญาต การต่อใบอนุญาตและใบแทนใบอนุญาตใช้สัตว์หรือผลิตสัตว์เพื่องานทางวิทยาศาสตร์ ตามพระราชบัญญัติสัตว์เพื่องานทางวิทยาศาสตร์ พ.ศ. 2558 จะประกาศในราชกิจจานุเบกษา